スティールパンスタンド

シングルスタンド　　¥12,000（消費税・収納バッグ・送料込※北海道･沖縄･離島は別途）

蝶ネジによる組立式で、分解するとコンパクトに収納可能。（収納バッグ付き）
シンプルな構造で、安定感があります。
スチール製（ゴールドシルバー色メッキ仕上げ※注）
重量2.5kg

スライドの固定ネジは
両面2箇所の安心設計！

使用例

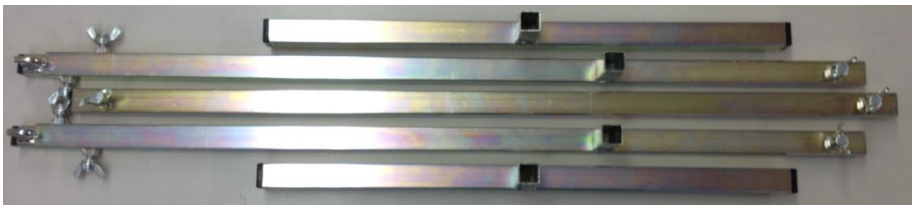

分解した状態

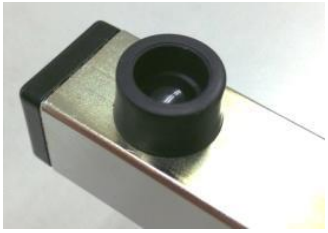

接地面

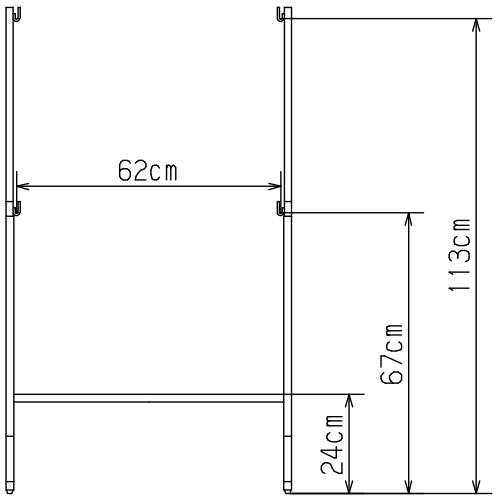

各部寸法

収納バッグ（φ12×66cm）

注意点
- メッキは装飾メッキではありません(サビ防止目的)。
  色のムラ等があります。
- 製造上の細かな傷等があります。
- 高さ調整部は、スライドする為メッキがはがれます。

ダブルスタンド　　¥21,000（消費税・収納バッグ・送料込※北海道･沖縄･離島は別途）

連結仕様のダブルスタンド。
ギリギリですが、シングルスタンドと同じ収納バッグに収まります。
同様にトリプルも製作できますが、セッティングがし難い為、シングル×3(内1台オプション加工)をお勧めします。※オプション項参照
重量4.0kg

ご使用されるスティールパンの穴位置によっては、角度があまりつけられない場合がございます。
セッティング角度を重視される場合は、シングルスタンド2台（内1台はアジャスター付）をご検討下さい。
当社シングルスタンドをお持ちの場合、10,000円にてダブル用パーツを製作致します。(送料別)

・写真は全てフック延長仕様(※オプション)

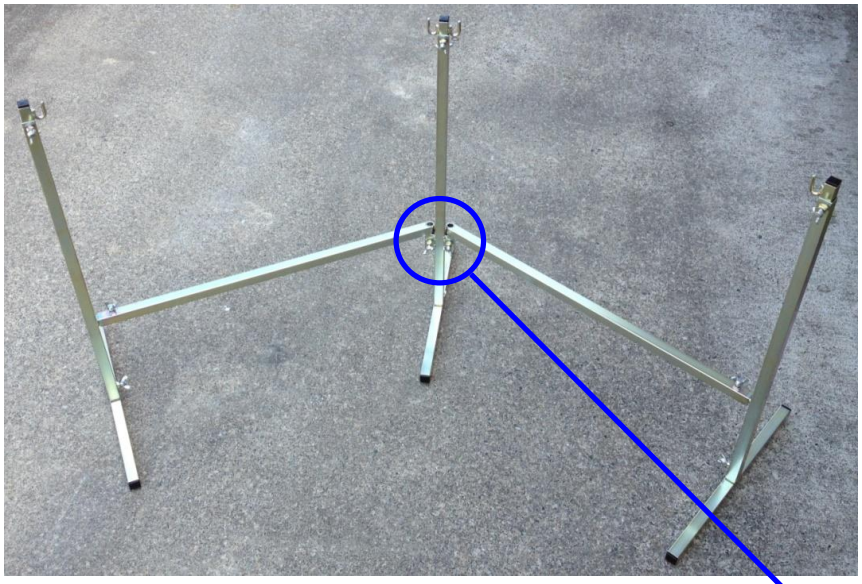

可動部分

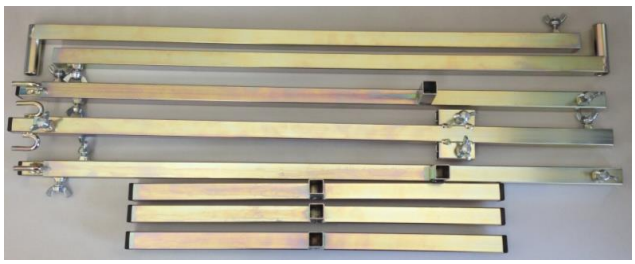

分解した状態

収納バッグ（φ12×66cm）

ご要望に合わせてオプション加工も可能です（有料）

【フック変更　500円～】

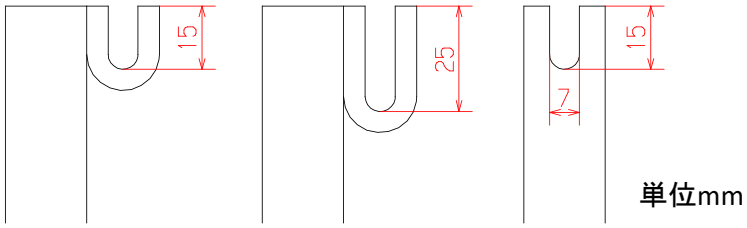

通常　　延長（+500）　　パイプ切欠き（+1,000）

その他ご要望の形状に
加工致します。

【アジャスター取り付け　3,000円～】

ベース部分にアジャスターを取り付け、高さを4cmアップ。

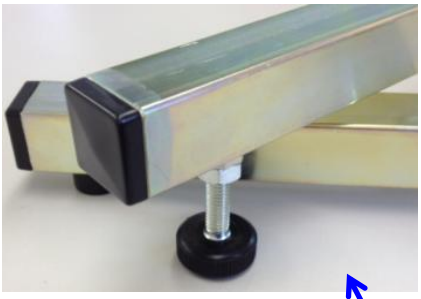

※ トリプルチェロでの使用時に、足同士の干渉を改善。
連結スタンドでトリプルにした場合、角度が付け難い、
パン毎の高さが変更できないなど、セッティングに
難がある為、当社ではこちらをお勧めしております。

【使用例】
トリプルでの使用
通常のシングル(左右)×2
アジャスターシングル(中央)×1
(収納バッグ付き×3)

合計　39,000円
（消費税・収納バッグ・送料込
※北海道･沖縄･離島は別途）

その他、各部寸法変更・表面処理変更・キャスター取り付け等も承ります。

破損時の、修理・パーツの販売も可能です。
スタンド以外の、「こんな物が欲しいんだけど～」にもお応えします。
お気軽にご相談下さい。

製造・販売
有限会社　高柳製作所
高柳　純（担当）
静岡県湖西市大知波317-2
TEL：053-578-3591
FAX：053-578-2187
Email：takayanagiseisakujyo@yahoo.co.jp
ホームページ：http://takayanagiss.jimdo.com/